



2020.5.26.

코로나-19 지원정책 안내자료

Vol. 6

2020. 5.



[재] 한국안광학산업진흥원
KOREA OPTICAL INDUSTRY AGENCY

1. 지원분야 / 한국산학연합회

2020년도 연구기반활용사업 참여기업 신청

■ 지원사업 안내

이 사업은 한국산학연합회에서 운영하는 2020년도 연구기반활용사업 공고입니다.
중소기업이 대학·연구기관 등이 보유한 연구장비를 활용 및 장비 전문인력과 협력을
통해 기술경쟁력 향상 및 연구기반 강화

■ 참여기업 신청요건

- 신청자격 : 「중소기업기본법」 제2조의 규정에 적합한 중소기업
- 신청제외 대상
 - 1) 부도 또는 휴·폐업 중인 중소기업
 - 2) 정부 타 사업 지원금으로 동 사업에 참여하려는 중소기업
 - 3) 기술혁신촉진법 또는 과학기술기본법 등에 의해 국가연구개발사업에 참여 제한으로
제재 중인 대표자 또는 중소기업
 - 4) 기타 신청 자격에 부합하지 않는 경우

■ 지원내용 및 지원조건

- 온라인 바우처(쿠폰) 방식으로 장비 및 전문인력 활용비용 지원

구분	지원내용
공유확산형	- 중소기업이 대학·연구기관 등이 보유한 연구시설·장비 이용료를 최대 5 백만원(국비 기준) 이내로 지원
연구집중형	- 심도 있는 연구개발을 위해 연구 장비 및 전문인력을 활용할 경우 최대 7천만원(국비 기준) 이내로 지원 주) 연구집중형 참여기업은 시험성적서를 인증·납품용으로 발급받을 수 없음

- 지원조건 : 참여기업 업력에 따라 상이

구분	기준	정부출연금 지원비율	바우처 발행 한도	
			공유확산형 (정부출연금)	연구집중형 (정부출연금)
창업기업	업력 7년 이하	70%	7,142천원 (5,000천원)	100,000천원 (70,000천원)
일반기업	업력 7년 초과	60%	8,333천원 (5,000천원)	116,666천원 (70,000천원)

※기업부담금(30~40%)은 현금으로 관리기관에 납부(시스템 가상계좌)

■ 추진체계

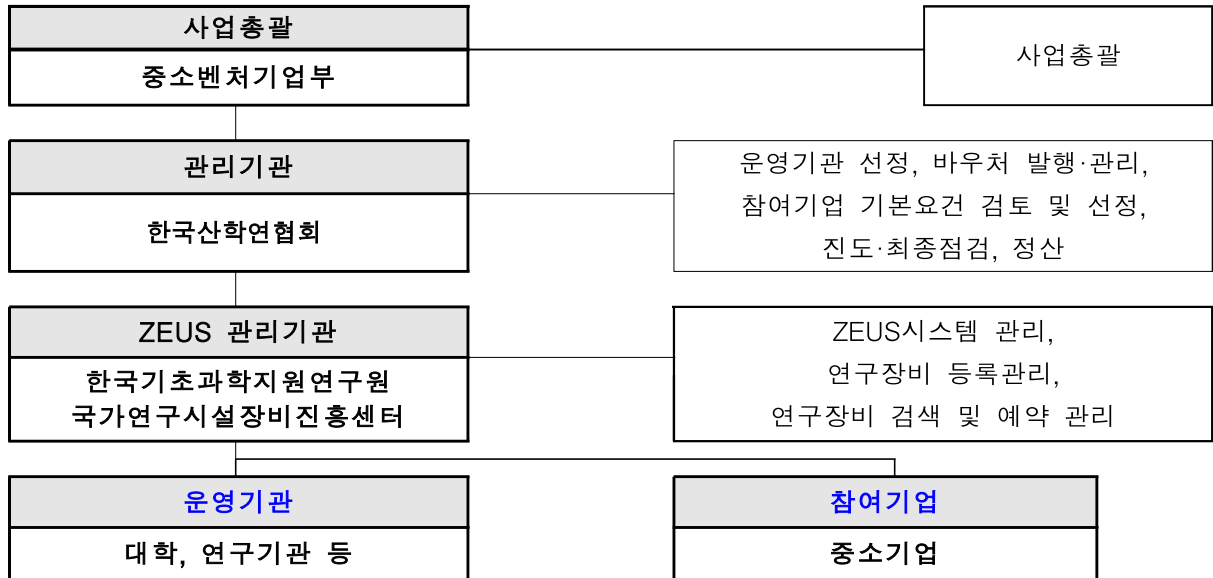

■ 신청방법

구분	내 용	사이트
연구기반 공유시스템	- 운영기관, 참여기업 신청 - 참여기업 바우처 발행·이용내역(환불) 확인 - 운영기관 사업비 지급신청	https://rss.auri.go.kr
ZEUS (장비활용종합포털)	- 장비연구장비 예약 및 이용 - 장비이용료 결제	https://www.zeus.go.kr

1) 연구기반공유시스템(<https://rss.auri.go.kr>) 접속 → 2020년도 연구기반활용사업 참여
기업 신청하기 클릭 → 사업신청(소상공인 지원사업 클릭)

연구기반공유시스템
사업소개
과제신청
협약관리
수행관리
고객센터

접수중
2020년도 연구기반활용사업
(운영기관)
접수기간 : 매월 1 ~ 15일
상세보기 > 신청하기 >

접수중
2020년도 연구기반활용사업
참여기업 신청
접수기간 : 2020.02.17 ~ 2020.12.31
(예산 소진 시까지)
상세보기 > **신청하기 >**

접수중
2020년도 연구기반활용사업
연구집중형 전환
접수기간 : 공유확산형승인 ~ 2020.12.31
(예산 소진 시까지)
상세보기 > 신청하기 >

2) 4번 참여기업 연구기반활용사업(공유확산형/연구집중형 선택) 신청하기 클릭

과제신청

접수중인 과제신청 대상 공고를 조회합니다.

과제신청

과제신청

과제신청 대상 공고 조회

공고유형 전체 검색어 전체

검색

총 4 건

※ 과제 신청 전 반드시 상세내용을 확인해 주시기 바랍니다.

번호	공고유형	공고명	접수기간	공고일	신청
4	참여기업	2020년도 연구기반 활용사업 (참여기업)	2020-02-17 ~ 2020-12-31	2020-02-03	공유확산 연구집중
3	운영기관	2020년도 연구기반 활용사업 (운영기관)	2020-02-01 ~ 2020-12-31	2020-02-03	신청하기
2	운영기관	2019년도 연구기반 활용사업 (운영기관)	2019-02-04 ~ 2019-12-31	2019-01-31	신청하기
1	참여기업	2019년도 연구기반 활용사업 (참여기업)	2019-03-01 ~ 2019-12-31	2019-01-31	신청하기

※신청접수는 수시 진행 : ~ 12월 31일 (예산 소진 시 조기마감)

■ 필요서류

- ① 참여기업 서약서 : 직인 날인 필수
- ② 사업자등록증
- ③ 개인정보 이용동의서 : 대표자와 실무자 서명 필수
- ④ 정보 활용을 위한 동의서 : 직인 날인 필수
- ⑤ 참여기업 환불계좌 사본 : 시스템에 입력한 정보와 동일한 사본
- ⑥ 운영기관추천서(연구집중형) : 공유확산형을 지원받은 참여기업이 시스템을 통해 운영기관에 추천 요청하고 운영기관이 승인하여야 연구집중형 신청서 접수 완료됨.
단, 연구집중형으로 즉시 신청하는 경우에는 운영기관의 직인 날인(또는 총괄책임자 서명)을 포함한 운영기관추천서 스캔본을 첨부하여 제출
- ⑦ (선택) 중소기업확인서 : 중소기업현황정보시스템(sminfo.mss.go.kr)에서 발급, 중소기업 여부가 확인되지 않는 경우는 별도로 제출 요청이 있을 수 있으며, 사전 첨부 시 심사 기간 단축

■ 문 의 처

관리기관명	전 화	소재지	비고
한국산학연합회	042)720-3324, 3325	대전광역시 서구 청사로 152	RSS
한국기초과학지원연구원 국가연구시설장비진흥센터	042)865-3651, 3454	대전광역시 유성구 과학로 169-148	ZEUS
중소기업 R&D 콜센터	1357	-	종합

2. 진흥원 지원사업 / (재)한국안광학산업진흥원 국내 안경 B2B몰(아이엔샵) 입점업체 기본 수수료 면제 이벤트

■ 지원사업 안내

이 사업은 (재)한국안광학산업진흥원에서 운영하는 국내 안경 B2B몰(아이엔샵) 입점업체 기본 수수료 면제 이벤트입니다.

■ 시행기간 : 2020년 3월 1일 ~ 5월 31일 (3개월간)

■ 지원대상 및 지원요건

- 지원대상 : 아이엔샵 입점업체(사이트 주소 : www.eyenshop.com)
 - ※ 신규회원 및 기존회원 모두 혜택 가능
- 지원요건 : 국내 안경기업
 - ※ 300여개 입점업체, 6,000여개 안경원, 20,000여개 상품 보유!

■ 지원내용

- **기본수수료 면제(2020년 3월 ~ 5월)**
 - 위탁입점 업체 : 9% → 4% (촬영, 편집, 등록을 대행할 경우)
 - 기본입점 업체 : 5% → 0% (판매업체에서 직접 상품을 촬영하고 등록 할 경우)
- ※ 아이엔샵의 이점
 - 1) 미수금 없는 거래 2) 전국 안경원 무료홍보 3) 영업비용 절감
 - 4) 촬영·등록 지원 5) 모바일(앱) 서비스 제공 6) 가상착용 스마트피팅앱 지원

■ 신청방법

- 입점업체 자동 신청 및 수수료 일괄 변경
 - ※ 아이엔샵 입점신청 방법(서식 1, 2 참조)
 - 1) 입점신청서·동의서 작성
 - 2) 입점신청서·동의서, 사업자등록증 사본 메일 송부(dal@koia.or.kr)
 - 3) 서류검토(한국안광학산업진흥원)
 - 4) 계약서 작성(한국안광학산업진흥원 ↔ 입점 신청업체)
 - 5) 입점업체 회원가입

■ 문의처

기관명	담당자	연락처	이메일
(재)한국안광학산업진흥원	백성열 사원	053-350-7855	bsy561@koia.or.kr
(재)한국안광학산업진흥원	김정하 팀장	053-350-7851	dal@koia.or.kr

[서식 1]

아이엔샵 입점신청서

www.eyenshop.com

※ 미수금없는 거래 / 반품없는 거래 / 전국안경원 무료홍보 / 영업비용 절감 / 촬영, 등록 지원 / 무료가입

업체명			
대표자		담당자 / 직위	/
핸드폰		Fax	
E-mail			
고객응대 연락처			
교환/반품 주소			
브랜드			

☐ 수수료 선택 (가입비 무료)

☒ 해당사항에

체크하세요.

5% 기본(판매업체에서 상품 촬영, 등록)	<input type="checkbox"/>
9% 위탁(촬영, 편집, 등록 대행)	<input type="checkbox"/>

☐ 입점 품목

안경류(도수용, 선글라스, 고글 등)	<input type="checkbox"/>	디스플레이 및 관련용품	<input type="checkbox"/>
광학기기	<input type="checkbox"/>	부품 및 소재	<input type="checkbox"/>
콘택트렌즈	<input type="checkbox"/>	안경 및 선글라스용 렌즈	<input type="checkbox"/>
기타()	<input type="checkbox"/>		

20 년 월 일

신청자 :

(인)

☐ 신청방법 : 입점신청서, 동의서, 사업자등록증을 판매업체 온라인 회원가입시 이미지 업로드 해주세요.

☐ 문 의 : Tel. 053.350.7851 / E-mail. dal@koia.or.kr

입점업체 운영규정 동의서

① 철저한 재고관리

- 부주의한 재고관리로 인하여 타 업체 주문 상품까지 취소되는 피해가 속출함에 따라
입점업체는 **철저한 재고관리**를 통한 타 업체 피해를 최소화 하기위해 노력한다.

② 배송관리

- 배송 전 반드시 모델과 수량, 불량 유무를 확인하고 발송 후에는 반드시 운송장 번호를 입력한다.
- 2일 이상 배송 지연시 **안경원에 통보한다.**

③ 반품처리

- 반품상품 수령시 아이엔샵 **담당자에게** **통보**하여 빠른 환불 처리가 이루어 질 수 있도록 한다.

④ 적절한 도매가격 책정

- 판매상품에 대한 가격책정은 반드시 **안경원의 마진을 고려한 적정한 수준**으로 책정한다.

⑤ 온라인 소비자 판매

- 등록된 상품이 온라인 소비자 판매하는 경우 아이덴티티 상품등록 설명상단에 “온라인 000월에 000원에 등록하여 판매중”이라는 문구 표기(20포인트 이상).
- * 같은 가격 또는 이하로 판매한 경우 구매기간 관계없이 구매안정원이 원하면 판매업체가 직접 구매금액 전액을 환불한다.

⑥ 수입품 또는 위탁판매 제품

- 수입품 또는 위탁판매를 제조사 승낙 없이 등록 또는 판매하여 문제가 발생했을 경우 판매업체(입점업체)회원에서 탈퇴되며 손해배상이 발생할 경우 모든 책임은 판매업체(입점업체)가 부담한다.

⑦ 세금계산서 발행

- 매월초 **8일~9일은 세금계산서 발행**(휴일이면 전 일). 출장 중이거나 세금계산서 발행이 안되는 업체는 필히 아이엔샷으로 통보한다. 정산금입금은 월정산이며 매월 15일 이내로 한다.

위의 내용으로 인하여 고객불만 2회 이상 접수시 업체 홍보지원이 제한되고
5회 이상 접수 또는 1년이상 상품 업데이트가 없을시 아이엔샵 판매가 중단됨을 동의합니다.

20 년 월 일

업체명 :

대표자 : (인)

3. 진흥원 지원사업 / (재)한국안광학산업진흥원 코로나19 확산에 따른 기업체 장비이용료(시험분석료) 할인

■ 지원사업 안내

이 사업은 (재)한국안광학산업진흥원에서 운영하는 코로나19 확산에 따른 기업체 장비이용료(시험분석료) 할인 지원입니다.

■ 시행기간 : 2020년 3월 11일 ~ 5월 31일

※ 한시적으로 운영되며, 기간 내 **횟수 무제한**

■ 지원대상 및 지원요건

- (재)한국안광학산업진흥원 시험분석의뢰 업체 일체

■ 지원내용

- **책정이용료의 20% 할인 적용**

■ 필요서류

- 시험의뢰서 1부
- 사업자등록증 1부

<사업자등록증 발급 방법>

방법 1 : 세무서 방문 및 발급

방법 2 : 국세청 홈택스(<https://www.hometax.go.kr>) 접속 : 공인인증서 필수

※ 사업자등록증 발급 방법 안내자료 참고

■ 신청방법

- 시험분석 의뢰절차
 - 1) 상담(시험분석 담당자와 상담)
 - 2) 접수(방문 또는 우편접수)
 - 3) 시험수수료 납부(진흥원 규정에 따른 시험분석 수수료)
 - 4) 시험분석 진행(약 5일 이내 진행 단, 시험항목에 따라 분석기간 상이)
 - 5) 성적서 발급(방문수령 또는 착불 운송)

■ 문의처

기관명	담당자	연락처	이메일
(재)한국안광학산업진흥원	김보미 연구원	053-351-8673	bmk1676@koia.or.kr
(재)한국안광학산업진흥원	김해리 연구원	053-351-8960	harry@koia.or.kr
(재)한국안광학산업진흥원	정지영 연구원	053-351-8679	jjy1202@koia.or.kr

■ 시험의뢰서 다운로드 안내

- 1) (재)한국안광산업진흥원 홈페이지 접속: <http://www.koia.or.kr/>
- 2) [시설안내] - [시험/측정장비] - [시험의뢰절차] - [시험의뢰서 양식]



지원사업

시설안내

정보마당

알림·참여

진흥원소개

시설안내

디자인/가공/생산장비 +

시험/측정장비 +

· 시험검사/평가장비

· 시제품제작장비

· 시험의뢰절차

대소회의실 +

시설안내 > 시험/측정장비 > 시험의뢰절차

시험의뢰절차

의뢰서 신청절차

- 시험분석을 접수하는 방법은 다음과 같습니다.
- 시험분석 신청은 직접방문이나 우송(등기, 택배, 퀵등)으로 신청(접수)할 수 있습니다.

NO	내 용
01. 상담	시험을 의뢰할 때는 다음 사항을 상담자와 충분히 상담해 주시기 바랍니다. (시험기간, 시험방법, 시험항목 및 조건 등)
02. 접수(신청서)	시험접수 후 시험분석이 시작되면 시험신청에 대한 변경이나 취소가 어려우니 접수시 충분한 내용 검토, 상담 후 접수하여야 합니다. 소정양식의 신청서를 작성하여 주시면 보다 빠르게 접수를 할 수 있습니다.
03. 시험수수료납부	시험수수료는 본 진흥원 규정에 의거 원칙적으로 접수시 납부하여야 시험이 진행 됩니다.
04. 시험분석	신청내용은 경험있는 시험연구원의 정확한 확인작업을 통하여 처리되어 집니다.
05. 성적서발급	직접 혹은 팩스나 우편발송하여 드립니다.

시험의뢰서 양식

시험성적서(재발급, 수정발급)요청서

- 10 -

4. 코로나-19 긴급 고용안정지원금

특수형태근로종사자, 프리랜서, 영세 자영업자, 무급휴직근로자

■ 지원금 신청기간 : 2020년 6월 1일(월) ~ 7월 20일(월)

■ 신청방법

1. 온라인 신청 : 홈페이지(covid19.ei.go.kr) 접속 및 신청
가. 2020년 6월 12일(금)까지 5부제 시행

출생년도 끝자리	신청일	출생년도 끝자리	신청일
1,6	6월 1, 8일	2,7	6월 2, 9일
3,8	6월 3, 10일	4,9	6월 4, 11일
5,0	6월 5, 12일	모두 가능	6월 6, 7일

2. 오프라인 신청 : 2020년 7월 1일(수) ~ 7월 20일(월)

가. 신분증 및 증빙서류 지참 후 오프라인 접수 가능

※ 오프라인 접수처 : 추후 홈페이지 공지 예정

■ 지원내용

1. 월 50만원 × 3개월분(총 150만원) 지원
가. 1차 : 100만원 / 2주내 지급
나. 2차 : 50만원 / 7월 중 지급

■ 상세 지원내용 : <https://covid19.ei.go.kr/eisp/eih/es/cv/main.do>

■ 문의처 : 1899-4162(평일 09:00 ~ 18:00)

5. 코로나-19 피해 소상공인 경영안정자금 대출지원

“대구 소상공인 Energy UP” With KOGAS 「코로나19 피해 소상공인 경영안정자금 대출」

한국가스공사와 (사)커뮤니티와경제, 재단법인 밴드는 코로나19 발생에 따라 영업의 어려움을 겪는 대구 소재 소상공인에 긴급한 자금 수요를 지원하여 경영안정화에 기여하고자 「코로나19 피해 소상공인 경영안정자금 대출사업」을 실시합니다.

1. 사업 대상

□ 본 자금 신청 직전월 기준, 매출액 감소가 입증 되는 **대구 소재 소상공인**

1. 창업 1년 이상자 : 전년 동기간 3개월 월평균 매출액 감소 입증

(예시) 5월 신청 시 매출액 비교 기간

- 2020년도 : 2020. 02. 01. (시작일) - 2020. 04. 30. (신청일 직전월까지)
- 2019년도 : 2019. 02. 01. (시작일) - 2019. 04. 30. (신청일 직전월까지)

2. 창업 1년 미만자 : 직전 6개월, 3개월 단위 비교하여 월평균 매출액 감소 입증

※ 2019년 10월 이전 창업자만 신청가능

(예시) 5월 신청 시 매출액 비교 기간

- 2020년도 : 2020. 02. 01. (시작일) - 2020. 04. 30. (신청일 직전월까지)
- 2019년도 : 2019. 11. 01. (시작일) - 2020. 01. 31. (신청일 직전월까지)

3. 참고 사항

우대 사항	※ 연 매출 2억 원 이하의 교육 서비스업, 예술·스포츠·여가 서비스업, 음식 및 숙박업, 여행업
지원 제외 대상	※ 지원제외업종: 사금융 및 보험업, 부동산 및 임대업 등 하단 첨부 참고 ※ 파산면책, 개인회생, 신용회복 결정일로부터 1년 미만인 경우 지원불가

※ 대출까지 소요기한: 접수 마감일 후 10영업일 이내

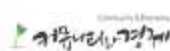

2. 지원 내용

- ☐ 대출한도 : 500만원 이내
- ☐ 대출금리 : 무이자
- ☐ 대출기간 : 2년(24개월)
- ☐ 상환방법 : 6개월 거치, 18개월 원금균등분할 상환
- ☐ 자금용도 : 코로나19 피해 소상공인 긴급 경영(생계)안정자금
- ☐ 선정기준 : 자금용도, 상환가능성 등

3. 지원 절차



4. 접수기간 및 방법

- ☐ 접수 기간 : 2020. 05. 25(월) ~ 06. 02(화) *6월 2일 소인분까지 접수
- ☐ 접수 방법 : 신청서 작성 후 하단에 제시된 제출 서류와 동봉하여 반드시 등기우편으로 제출
 - ▶ 신청서 다운로드 : (사)커뮤니티와경제 홈페이지 (<http://www.cne.or.kr/>)
- ☐ 접수처 : (사)커뮤니티와경제 소상공인 경영안정자금 사업담당자 앞

(우)41921 대구광역시 중구 국제보상로 489, 유창빌딩 5층 (사)커뮤니티와경제

- ☐ 문의처 : (사)커뮤니티와경제 소상공인 경영안정자금 사업담당자

전화 : 053)247-5005 / 팩스 : 053)215-9001 / 이메일 : dgkogas@daum.net

- ☐ 유의사항
 - ▶ 심사결과는 개별 통보합니다.
 - ▶ 제출된 서류는 반환하지 습니다.
 - ▶ 기한 내 기금소진이 되지 을 시 추가 접수합니다.

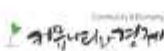

5. 제출 서류

필수서류	① 대출신청서, 매출액 감소 확인서, 개인(신용)정보 조회 및 제3자 제공 동의서(첨부파일 참조) ② 신분증 사본 (주민등록증, 운전면허증, 여권 택1) ③ 사업자등록증 또는 사업자등록증명원 ④ 주민등록등본 (최근 6개월) ⑤ 통장사본 (본인 명의) ⑥ 매출 입증서류 ⑦ 19년 결산서(법인 사업자만 해당)
매출 입증서류*	① 매출 (전자)세금계산서 합계표 / 매출 (전자)계산서(면세) 합계표 ② VAN사 또는 카드사를 통한 신용(직불 · 현금)카드 매출액 확인 ③ 현금영수증 매출 내역 (국세청 홈택스) ④ 매출액 입금내역 확인 가능한 사업자통장(또는 은 계좌) 거래내역 사본 ⑤ POS로 확인된 매출액 내역 (핸드폰 사진, 화면 캡처, 인쇄물 등) ⑥ 세무대리인(세무사 · 회계사)이 확인한 매출관련 서류

※ : 다음 중 해당하는 서류 선택하여 제출

